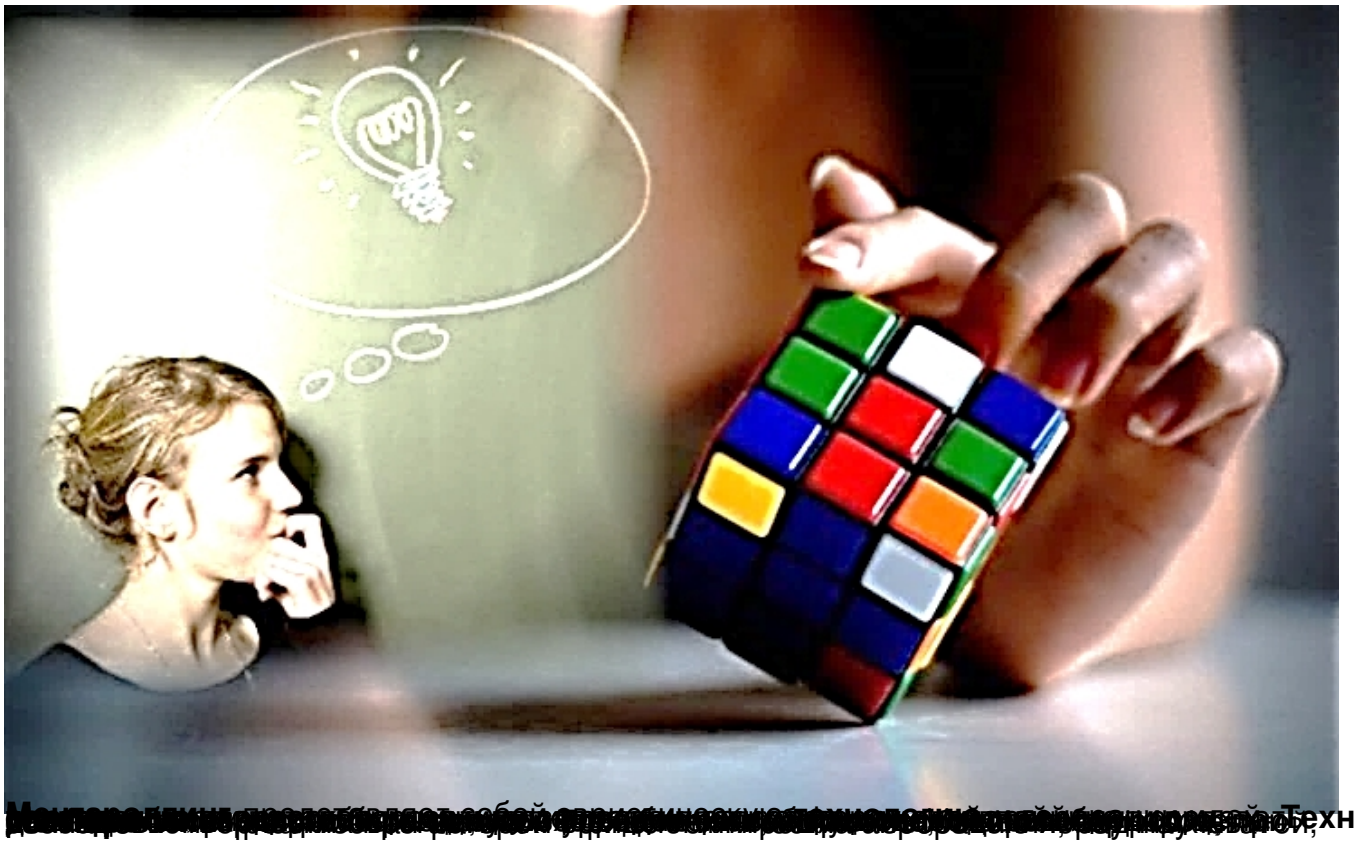
Важными проблемами современности являются – переизбыток информации и массовое распространение манипулятивных техник, позволяющих целенаправленно управлять сознанием людей и принимаемыми ими решениями. Во все времена от человека требовались качества, позволяющие креативно подходить к решению возникающих задач. Чтобы адекватно реагировать на текущие проблемы, человек должен активизировать свой творческий потенциал.

Однако, в настоящее время существуют факторы, препятствующих творческому мышлению. В их числе:

- Компьютерное псевдо творчество и наличие большого количества «готовых» алгоритмов решения разнообразных задач,
- Требование сверхбыстрого решения возникающих проблем и адекватного принятия эффективных решений.

Требование оперативной генерации идей и решений при условии сохранения психического здоровья послужило объективной предпосылкой для совершенствования метода активной творческой деятельности, позволяющего существенно ускорить процессы генерации решений и материализации творческих идей. Этот авторский метод - **ментароллинг**, основан на ментальном принципе герметизма с учетом мнения известных ученых последнего столетия. Название " **ментароллинг"** соде ржит указание на его ментальную перевооснову и непрерывный процесс трансформации абстрактной задачи в практическое решение (роллинг). При этом далеко не всегда первоначальные условия постановки задачи остаются неизменными до появления креативного решения.



Ментароллинг представляет собой эффективный инструмент для решения творческих задач. Техн